

DEPARTEMENT DE LA HAUTE GARONNE
COMMUNE DE LEGUEVIN

Maitre d'Ouvrage: DE CHAMBON Bertrand et Pierre-Jean
2, rue Coronda - 11100 BAGES

LOTISSEMENT "LES JARDINS DE CARRELI 3"

PLAN DE BORNAGE DU LOT 2

PLAN PROVISOIRE

PLAN D'ENSEMBLE

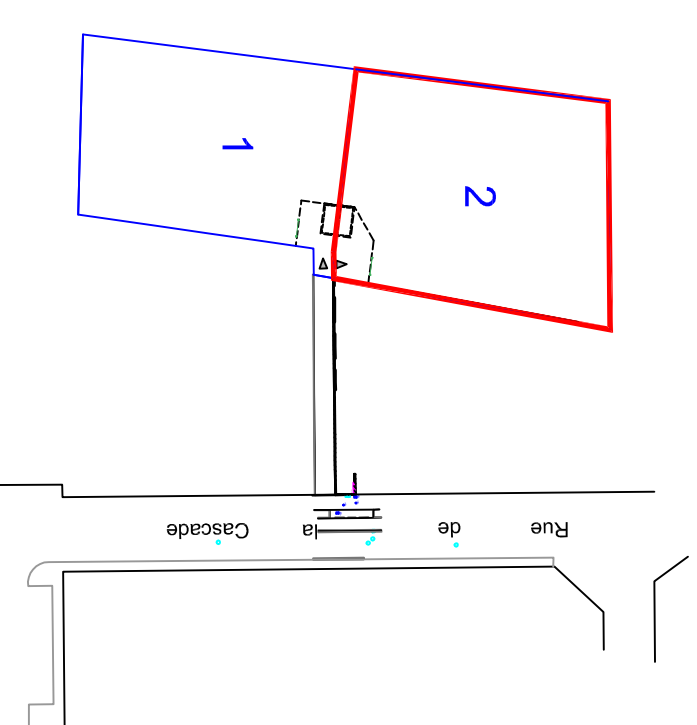
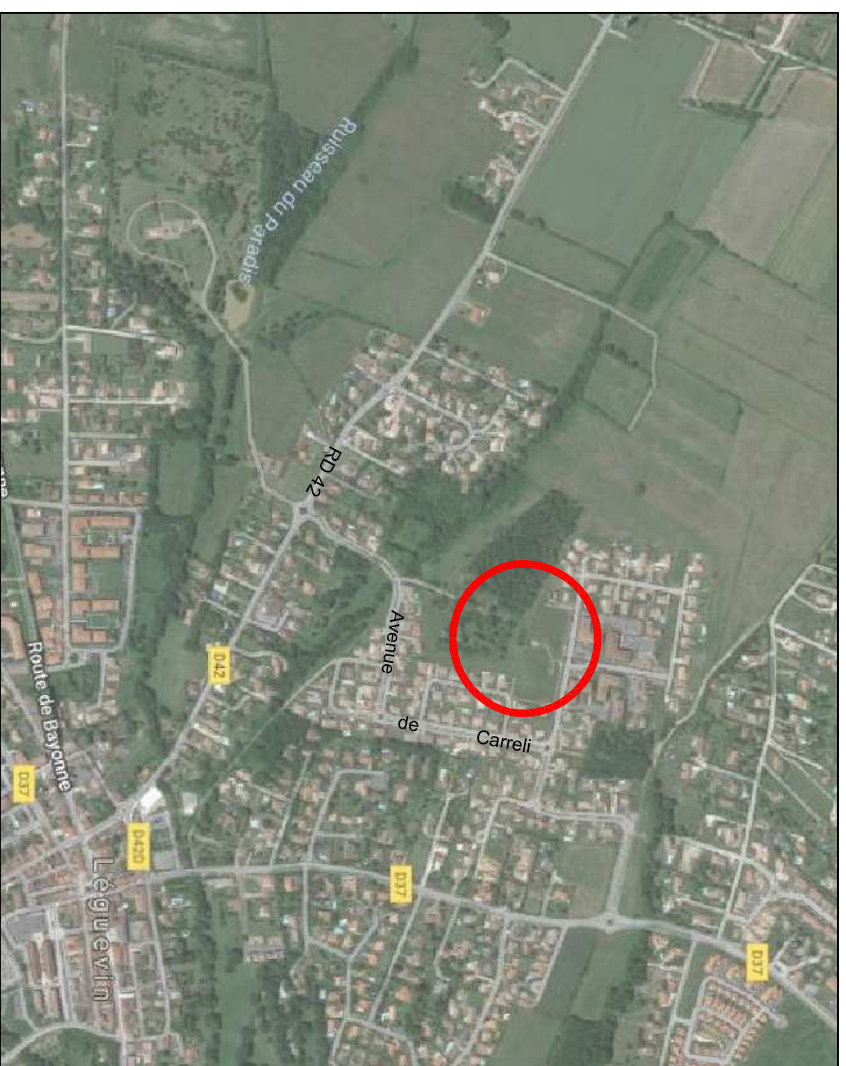

GE infra

géomètres – experts
55, avenue Louis Briquet - Bât 6 - 31400 TOULOUSE
Tél : 05 62 475 675 - Fax : 05 61 54 13 71
email : contact@ge-infra-geomètres.com

DATE : 22 Août 2018
DOSSIER : L03362

DESIGNATIONS CADASTRALES

Section : AB

Parcelle : en attente de numérotation cadastrale

Superficie : 2244 m²

Superficie constructible : 860 m²

Surface de plancher : 249 m²

Superficie de la parcelle A indivise aux lots 1 et 2 : 20 m²

Echelle : 1/500

PLAN PROVISOIRE

NOTA: Les cotes et les surfaces des lots sont données à titre indicatif, elles seront définitives après bornage.

- Périmètre du lot
- 36.07 Cote de la limite du lot
- 195.74 Point altimétrique avant travaux
- 195 Courbe de niveau avant travaux
- ▲ Accès au lot
- Zone constructible indicative
- Espace boisé classé
- Enrobé
- Limite obligatoire du retrait du portail
- ▬ Talus

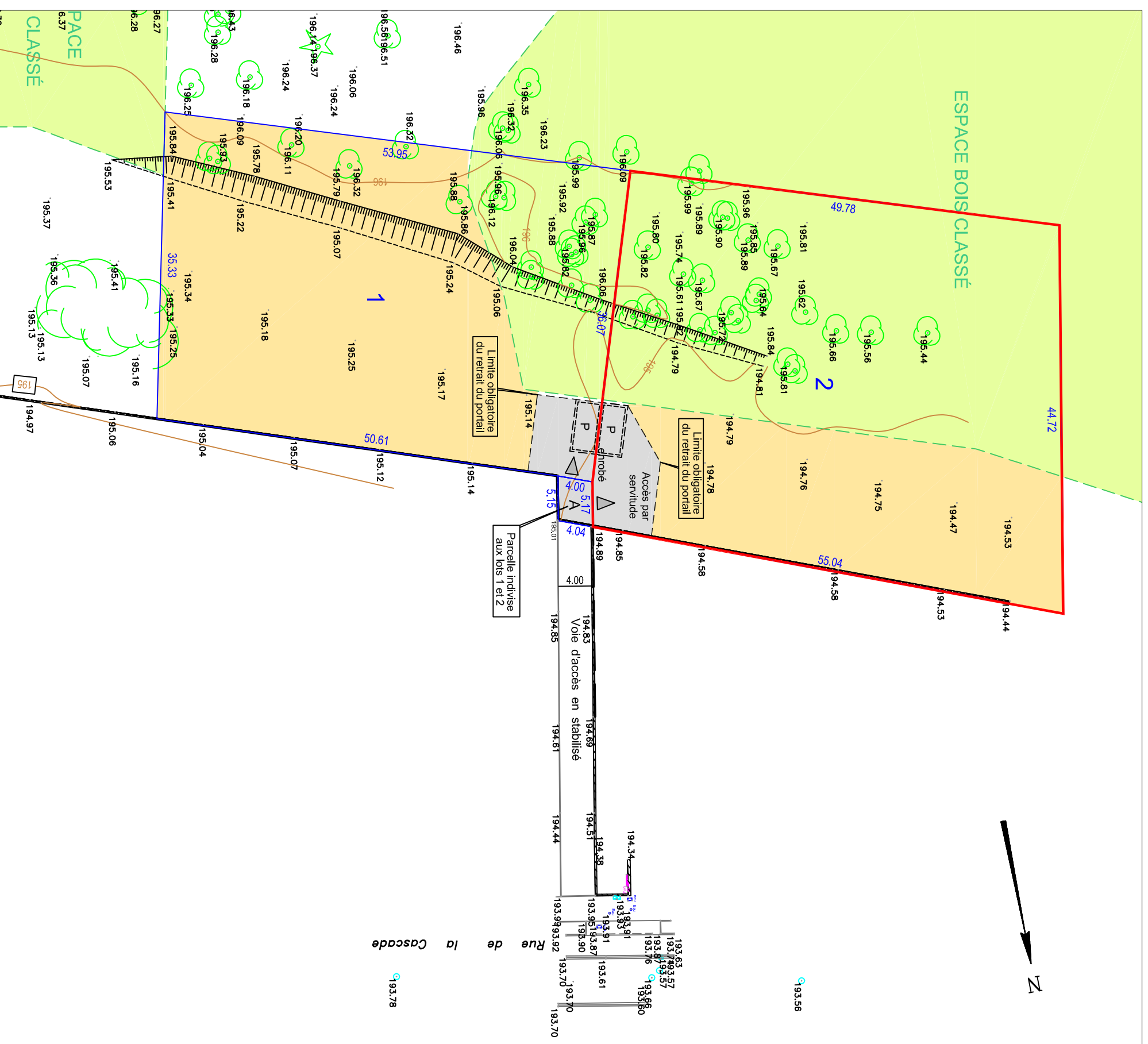

NOTA: plan topographique du terrain avant réalisation des travaux d'aménagement du lotissement